„Was ist Kunst
und
warum weint
das Vergissmeinnicht?“

Aktion von Beate Walter

Schorndorfer Kunstnacht 21. September 2013

Intention

Die Kunstnacht stand wieder mal vor der Tür.
Ich sah schon vor meinem geistigen Auge, wie sich die Menschenmassen durch die Räume schieben ohne längere Zeit vor einem Kunstwerk zu verweilen.
Die Kunstnacht gestaltet sich zum Event; man sieht sich, man zeigt sich, die Auseinandersetzung mit den dargebotenen Kunstwerken wird da schnell zur Nebensache.

Wie könnte ich erreichen, dass die Besucher innehalten und sich mit mir über Kunst auseinandersetzen?

„Was ist Kunst und warum weint das Vergissmeinnicht?"

Mit meiner Fragestellung wollte ich provozieren. Ein Zusammenhang zwischen einer weinende Blume und der „höheren" Kunst ist zunächst nur schwer herzustellen.
Das Bild des Mädchens mit dem Vergissmeinnicht sollte noch kitschiger und zuckersüßer von mir gemalt sein, als so manches Kunstwerk, was an der Kunstnacht zu sehen sein wird. Nicht genug damit. Auf der Rückseite des Bildes versteckte ich eine Infusionsflasche, welche Wassertropfen von sich gibt, die dem Kind wie Tränen über die Wange kullern.

Die Besucher sollten zum Nachdenken angeregt werden, was für sie Kunst ist und was ihnen Kunst bedeutet.

Sie wurden aufgefordert ihre Antwort auf ein Kärtchen zu schreiben und dieses an die Wand neben die Sprüche und Aussagen namhafter Künstler zum Thema Kunst zu heften. Jeder der sich traute, durfte ein kleines Bildchen, auf dem ein Vergissmeinnicht und eine Träne abgebildet waren, mit nach Hause nehmen.
Zusätzlich wurde die interessanteste Aussage mit einer Monotypie von mir belohnt.

Am Ende war es sehr interessant, die verschiedenen Antworten miteinander zu vergleichen.

Was ist Kunst und
„Malerei ist gesteigertes Leben."
Emil Schumacher
„Meine Bilder sind klüger als ich."
Gerhard Richter
„Als Kind ist jeder ein Künstler. Die Schwierigkeit liegt darin, als Erwachsener einer zu bleiben."
Pablo Picasso
„Ich bin für eine Kunst, die etwas anderes tut, als in einem Museum auf ihrem Arsch zu sitzen."
Claes Oldenburg
„Ein Künstler ist jemand, der Sachen produziert, die keiner haben muss."
Andy Warhol
„Kunst soll oder muss gar nichts. Sie ist einfach nur verwendbar in der Idee des Künstlers, wie er seine Realität oder seine Form von Kunst vermitteln möchte. Kunst hat keinen Auftrag, außer Kunst zu sein."
Markus Lüpertz
„Kunst gibt nicht das Sichtbare wieder, sondern macht sichtbar."
Paul Klee
„Die Kunst ist die stärkste Form vom Individualismus, welchen die Welt kennt".
Oscar Wilde
„Ich denke sowieso mit dem Knie."
Joseph Beuys

warum weint das Vergissmeinnicht?

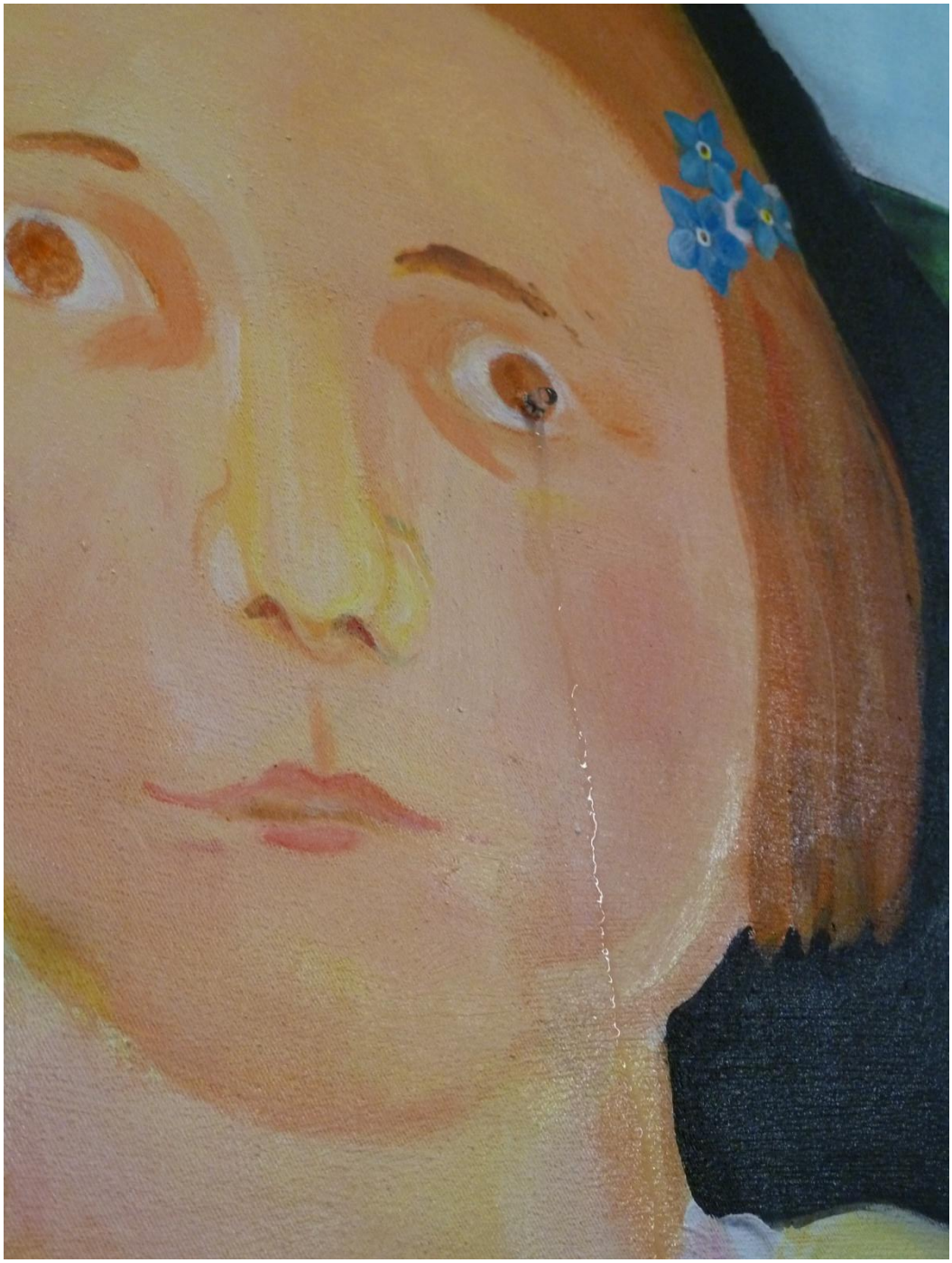

Beate Walter
INTERAKTION
Was ist Kunst und
warum weint das Vergissmeinnicht?
Atelier FUNDORT im Untergeschoss
Was ist Kunst und
warum weint das Vergissmeinnicht?
Was ist Kunst? – eine schwierige, aber spannende Frage.
Ihre Meinung interessiert mich.
Wenn Sie möchten, schreiben Sie einfach Ihre Meinung auf ein Kärtchen
und heften Sie es an die Wand.
Die originellste Antwort erhält eine Überraschung.
Bitte daher Ihren Namen und eine Telefonnummer oder email-Adresse
auf die Rückseite schreiben.
Als kleines Dankeschön dürfen Sie sich ein kleines Bild, auf dem ein
Vergissmeinnicht mit einer Träne abgebildet ist, aussuchen.
Vielen Dank

„Was ist Kunst und warum weint das Vergissmeinnicht?“

Was ist Kunst? – eine schwierige, aber spannende Frage.

Ihre Meinung interessiert mich.

Wenn Sie möchten, schreiben Sie einfach Ihre Meinung auf ein Kärtchen und heften Sie es an die Wand.
Die originellste Antwort erhält eine Überraschung.
Bitte daher Ihren Namen und eine Telefonnummer oder email-Adresse auf die Rückseite schreiben.

Als kleines Dankeschön dürfen Sie sich ein Bild, auf dem ein Vergissmeinnicht mit einer Träne abgebildet ist, aussuchen.

Vielen Dank

„Malerei ist gesteigertes Leben.“

Emil Schumacher

„Ich denke sowieso mit dem Knie.“

Joseph Beuys

„Ich bin für eine Kunst, die etwas anderes tut als in einem Museum auf ihrem Arsch zu sitzen.“

Claes Oldenburg

„Unser Kopf ist rund, damit das Denken die Richtung wechseln kann.“

Francis Picabia

„Kunst ist schön, macht aber viel Arbeit“

Karl Valentin

„Is‘ das Kunst, oder kann das weg?“

Mike Krüger

„Die Kunst ist die stärkste Form vom Individualismus, welchen die Welt kennt“.

Oscar Wilde

„Schau auf den Preis“.

Pablo Picasso

„Das Kunstwerk ist das allergrößte Rätsel, aber der Mensch ist die Lösung.“

Joseph Beuys

„Die Kunst, die macht mich immer jünger.“

.

Maria Lassnig

„Kunst soll oder muss gar nichts. Sie ist einfach nur verwendbar in der Idee des Künstlers, wie er seine Realität oder seine Form von Kunst vermitteln möchte.
Kunst hat keinen Auftrag, außer Kunst zu sein.“

Markus Lüpertz

„Kunst gibt nicht das Sichtbare wieder, sondern macht sichtbar.“

Paul Klee

„Als Kind ist jeder ein Künstler.
Die Schwierigkeit liegt darin,
als Erwachsener einer zu bleiben.“

Pablo Picasso

„Malerei ist Ankommen an einem anderen Ort.“

Franz Marc

„Vernissage : Cocktail-Party der sogenannten Szene und Refugium der Belanglosigkeiten - hier verdient der small-talk noch seinen Namen - gestört werden diese Feste der biederen Langeweile dabei am wenigsten durch die Nichtigkeit der anwesenden Kunstwerke.“
Andreas Egert

„Sie kann was anregen, und wenn Du Glück hast, dann denkt jemand nach und hat eine Bereicherung. Ich würde vom kleinsten Nenner ausgehen, wenn es mehr kann, bin ich froh.“

.

Birgit Brenner

Antworten der Besucher

„Vielseitig und für jeden etwas anderes.
Man kann sie stundenlang betrachten und doch etwas anderes sehen."

„Kunst –
alles, was nicht
von „müssen" kommt."

„Gegenstände zwei- oder dreidimensional müssen
1. ANSPRECHEN (Gefühl)
2. KRITIK standhalten
3. auch beim ABSTRAKTEN erklärbar sein
Nach dem Verlassen sollte Heiterkeit
aber auch Nachdenklichkeit mich berühren"

„Kunst ist für mich individuell
Jeder empfindet seine schöpferische Tätigkeit als Kunst"

„Das Vergissmeinnicht weint …
… weil jemand den das Mädchen sehr mochte fortgehen musste
als errinerung gab es ihm eine Tiefblaue blume mit geben kern
und sagte:" dazu Vergiss mein nicht! Und melde dich!"
All die darauffolgenden Jahre meldete diese Person sich nicht.
Doch die Blumen blüten wieder und wekte schöne errinerungen.
Die es wehmütig und traurig machten!"

„Weil's Leben nicht immer rosarot ist!
Deshalb weint das Vergissmeinnicht.
Aber es hört ja auch mal wieder auf … gell!!"

„….weil niemand das Kind versteht."

„Kunst ist für jeden etwas anderes,
es gibt keine eindeutige Definition!
Deshalb weint das Vergissmeinnicht – oder?!"

„Kunst ist ein Bild,
eine Skulptur oder ein
besonderer Gegenstand
der einem ein Lächeln
auf das Gesicht zaubert
und den man am liebsten
zuhause an der Wand
oder irgendwo aufstellen möchte."

„Kunst ist eine besondere Gabe Gottes"

„Kunst ist der Versuch
mein Inneres zu verdeutlichen"

„Kunst spricht alle Sinne an"

„streichelt
meine
Seele"

„Kunst ist frei!"

„KUNST macht FREUDE
und ist
FREUDE"

„Kunst kann therapeutisch wirken!"

„Kunst ist Ausdruck des Inneren,
Erfüllung oder auch Findung des Gleichgewichtes,
ganz individuell"

„Kann das weg
oder lässt sich daraus Kunst machen?"
frei nach Mike Krüger:
„ist das Kunst oder kann das weg?"

„KUNST KOMMT
VON KÖNNEN
NICHT VON WOLLEN,
SONST HIESSE ES WULST"

vielseitig und für
jeden etwas anderes.
Man kann sie stun-
denlang betrachten
und doch etwas
anderes darin sehen.

Kunst –
alles, was nicht
von „müssen"
kommt.

Gegenstände Zwei – oder dreidimensional müssen 1. ANSPRECHEN (gefühl)

2. KRITIK standhalten

3. auch beim ABSTRAKTEN erklärbar sein

Nach dem Verlassen sollte Heiterkeit aber auch Nachdenklichkeit MICH berühren

Kunst ist für mich individuell

Jeder empfindet seine schöpferische Fähigkeit als Kunst

Das Vergissmeinnich weint...
... weil gemand den das Mädchen
sehr mochte fort gehen musste
als erinnerung gab es ihm eine
Tiefblaue blume mit geben kein
und sagte: „dazu Vergiss mein nicht!
Und melde dich"! All die darauf
folgenden jahre meldete diese
person sich nicht. Doch die Blumen
Blüten wieder und ~~wieder~~ weckte
Schöne erinnerungen. Die es
wehmütig und traurig machten!

Weil's Leben nicht
immer Dosa-rot ist!
Deshalb weint das Vergissmeinnicht
Aber es hört ja auch mal wieder
auf ... gell!! :)

.. .. Weil niemand
das Kind versteht.

Kunst ist für jeden etwas
anderes, es gibt keine
eindeutige Definition!
Deshalb meint das
Vergissmeinnicht – oder ?!

Kunst ist ein Bild,
eine Skulptur oder ein
besonderer Gegenstand
der einem ein Lächeln
auf das Gesicht zaubert
und den man am liebsten
zuhause an der Wand
oder irgendwo aufstellen
würde.

Kunst ist eine

besondere Gabe

Gottes

Kunst ist der Versuch mein Inneres zu verdeutlichen

Kunst spricht alle Sinne an.

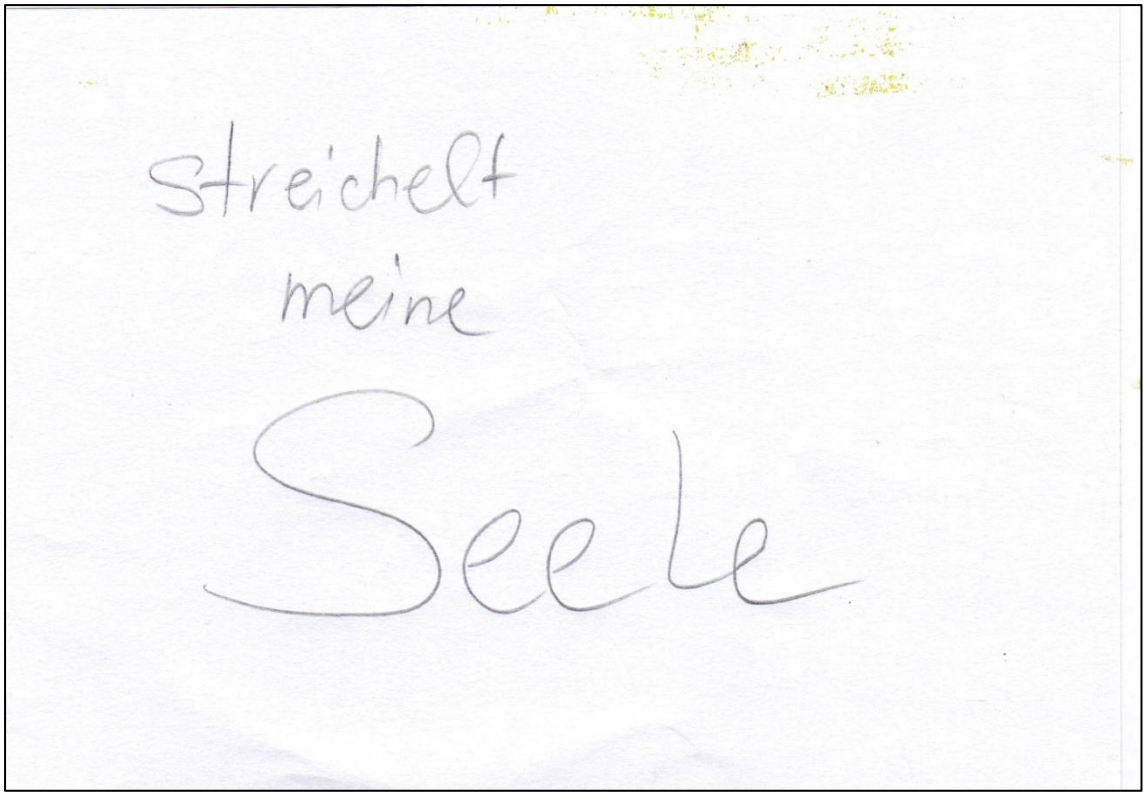
streichelt
meine
Seele

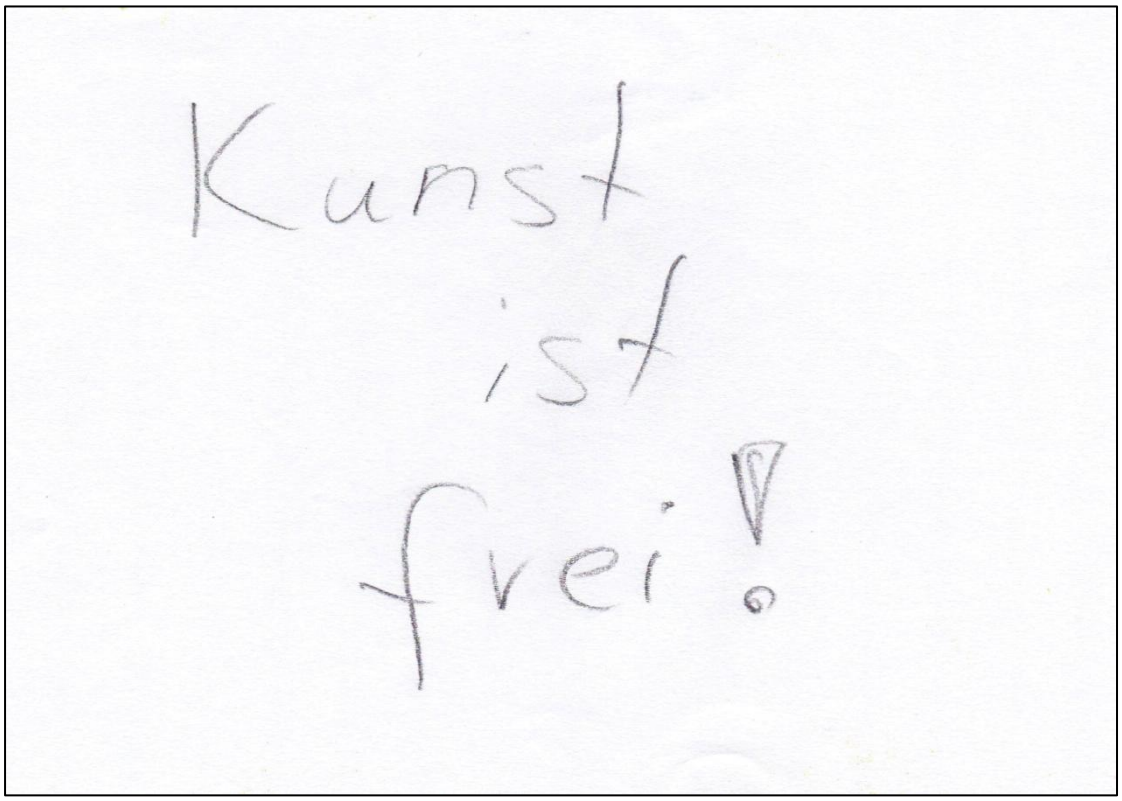
Kunst
ist
frei!

KUNST macht FREUDE

und ist

FREUDE

Kunst kann
therapeutisch
wirken!

"Kunst ist Ausdruck des Inneren, Erfüllung oder auch Findung des Gleichgewichtes, ganz individuell."

kann das weg
oder lässt sich daraus
kunst machen?

frei nach Mike Krüger
"ist das kunst oder kann das weg?"

KUNST KOMMT
VON KÖNNEN,
NICHT VON WOLLEN,
SONST HIESSE
ES WULST.